

FRONTERA



100-1 Ess.-Nr.: 01.20608.0101 Auf umweltfreundlichem, aus 100% recyceltem Papier gedruckt. M.C. ANTONIETTI SPA

Die Abbildungen in diesem Prospekt enthalten teilweise auch Sonderausstattungen, die nicht zum serienmäßigen Lieferumfang gehören.
Der Inhalt entspricht dem Stand bei Drucklegung (09/01). Wir behalten uns Änderungen von Konstruktion und Ausstattung vor. Druckfarben geben den wirklichen Farbton nur annähernd wieder. Gezeigte Sonderausstattungen gegen Mehrpreis. Außerhalb der Bundesrepublik Deutschland können Angebot, Technik und Ausstattung unserer Fahrzeuge abweichen. Bitte informieren Sie sich über die genaue Ausstattung unserer Fahrzeuge bei Ihrem Opel Partner.
ADAM OPEL AG, Rüsselsheim

OPEL 

OPEL 



Leben
ist der schönste
Zeitvertreib.



Konzept	4
Komfort	10
Offroad	14
Sicherheit	16
Motoren	18
Frontera Sport RS/	
Frontera Limited	22
Serienausstattung	26
Sonderausstattung	28
Zubehör	30
Farben und Polster	32
Technische Daten	34
Technik von A bis Z	36
Service	38
Opel Live	39

Der Stadtverkehr
ist voller Tücken.

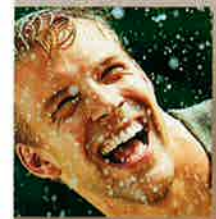

*Wenn Sie noch nie einen
triftigen Grund hatten,
das Weite zu suchen –
jetzt haben Sie ihn:
den Opel Frontera.*



Stau auf der A6.

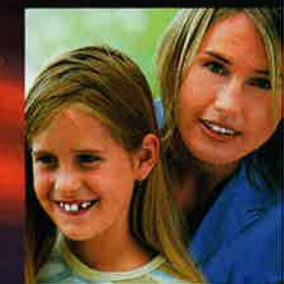

*Individualisten sind
keine Einzelgänger.
Sondern aktive
Menschen, die eigene
Wege einschlagen.*

*Am liebsten mit der
ganzen Familie.*



*Wer will,
kann zu Hause bleiben.*



Auch wenn man es beim Blick auf den modernen Straßenalltag

kaum glauben mag – es gibt sie noch: die Fahrerlebnisse jenseits von Parkplatzsorgen

und Staus, Beschränkungen und Stress. Den unverfälschten Spaß am Auto.

Die Herausforderung, neue Wege einzuschlagen.

Was für viele nur ein Wunschtraum bleibt, für andere ist es erreichbar. Im Opel Frontera.

Einem Fahrzeug, das wie kaum ein anderes handfeste Offroad-Qualitäten mit dem Komfort

einer hochwertigen Limousine verbindet. Stabiler Leiterrahmen,

elektronisch während der Fahrt zuschaltbarer Allradantrieb,

manuelle Geländeuntersetzung, attraktives Design,

dazu ein Platzangebot, groß genug für die ganze Familie samt Gepäck.

So ausgestattet wird nicht nur das Reiseziel zum Erlebnis, sondern schon der Weg dorthin.

*Lebensfreude gibt es
nicht aus zweiter Hand.
Man kann sie nur
selbst erfahren. Allein
oder mit Anhang.*



*Auf keinem anderen
Chefsessel wird man
so schnell befördert.
Und so stressfrei.*



Inspiration *auf dem Weg ins* Büro.

Es sind nicht nur kernige Naturburschen, die sich im

Frontera spontan wie zu Hause fühlen. Auch viel beschäftigte Zeitgenossen im

Business-Anzug nehmen hier gerne Platz. Zumindest dann, wenn noch

ein echtes Abenteuerherz in ihnen schlägt. Kein Wunder,

denn im Innenraum zeigt sich der Frontera von

seiner kultivierten Seite. Hochwertige Materialien,

attraktives Instrumentenpanel mit digitalem

Triple oder Multi Info Display, gute Rundumsicht und

niedrige Innenraumgeräusche. Ergonomie, die den

Kopf frei macht für das Wesentliche: den Weg, der vor Ihnen liegt.



Verkehrsberuhigte Zone.

Das haben wir gern! Sie haben den Spaß, und

das Auto steckt die Schläge ein. Der Frontera hat

mit dieser Aufgabenverteilung keine Probleme.

Dank seiner robusten Leiterraahmen-Konstruktion

mit abgesenktem Schwerpunkt bietet er seinen

Passagieren auch dann gepflegten Innenraum-Komfort,

wenn es draußen ungemütlich wird.



Zum Fahrkomfort kommt der hohe praktische Nutzen. Mit Laderaumabdeckung und Sicherheitsnetz für den 4-türigen Frontera (Sicherheitsnetz gegen Mehrpreis) ist Ihr Gepäck gut aufgehoben.



Einladende Dimensionen. Einfach Rücksitze und Beifahrersitz umklappen, und beim 4-türigen Frontera entsteht ein Ladevolumen von 1.790 Litern.



Komfort der Extraklasse. Fahrer- und Beifahrersitz sind auf Wunsch beheizbar.

Die Umleitung ist nicht ausgeschildert.

Wo die Straße aufhört, ist die Fahrt im Frontera noch

lange nicht zu Ende. Hoch entwickelte Allradtechnik macht es möglich. Wenn Kraft und Griff von zwei Antriebsrädern nicht

ausreichen sollten, schalten Sie einfach per Knopfdruck zwei weitere zu.

Vollelektronisch sicher, ohne lautstarke Grüße vom Getriebe.

Mit dem No Stop-Allradsystem sogar während der Fahrt,

bei Geschwindigkeiten bis zu 100 km/h. Doch damit hat der Opel Frontera bei weitem nicht die Grenzen seiner Leistungsfähigkeit erreicht.

Wenn es wirklich hart auf hart geht, hat er noch einen weiteren

Trumpf im Ärmel: eine zuschaltbare Geländeuntersetzung

für maximale Durchzugskraft aus dem Stand und im Kriechtempo.

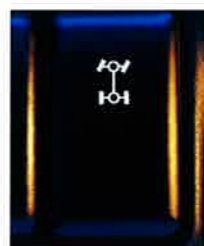

Eine von vielen Innovationen im Frontera. Das No Stop-Allradsystem NSA.



Abseits befestigter Straßen, dort, wo andere Fahrzeuge gar nicht hinkommen, ist der Frontera in seinem Element.



Wenn es mal ganz dick kommt: Einfach die Geländeuntersetzung einschalten – und schon geht's weiter.

Abenteuer *ist nicht gleich* Risiko.

Bei aller Begeisterung für das Offroad-Fahren haben wir nicht vergessen,
dass auch ein Frontera mehr auf der Straße unterwegs ist als im Gelände.

Und dieses Erlebnis soll keineswegs abenteuerlich sein, sondern ein durch und
durch sicheres Vergnügen. Entsprechend gut ist der Frontera ausgestattet.



Mit der tausendfach geprüften und erprobten
Sicherheit, die Sie in jedem Opel finden.

Serienmäßig sind Full Size Airbags für Fahrer

und Beifahrer, Seitenaufprallschutz (kl. Abbildung), drehzahlabhängige

Servolenkung, große Scheibenbremsen vorn und hinten sowie ABS.

Dazu ein Fahrwerk, dem es vor gar nichts graust. Ausgerüstet mit

Dreiecksquerlenkern, Gasdruckstoßdämpfern und Querstabilisatoren.

Die breite Spur tut ein Übriges, damit der Frontera stabil und satt

auf der Straße liegt. Oder auf dem, was von ihr übrig ist.



*Herausragende
Offroad-Qualitäten,
verbunden mit dem
Komfort und der
Sicherheit eines
Pkw – das ist der
Opel Frontera.*



*Ein Full Size Airbag
für den Fahrer, ein Full
Size Airbag für den
Beifahrer. Stärken, die
der Frontera hoffentlich
nie ausspielen muss.*



*Antiblockiersystem
(ABS). Ein Plus an
aktiver Sicherheit,
denn so bleibt der
Frontera auch bei Voll-
bremsung noch lenkbar.*

Begegnen Sie Härte mit Elastizität.

Starke Argumente finden Sie auch unter der Motorhaube. Das stärkste: die 3.2 V6-Kraftmaschine

mit 151 kW/205 PS. Überwältigend schon der sonore Sound, mit dem dieser Motor zum

Leben erwacht. Doch erst auf der Strecke zeigt er so richtig, was in ihm steckt.

Spontan spüren Sie die gewaltigen Kräfte am anderen Ende des Gaspedals,

auch bei langsamem Tempo oder in niedrigen Drehzahlbereichen. Und dann die

Beschleunigung: Kraftvoll und harmonisch, mit mächtigem Drehmoment

zieht der Frontera von unten her durch. Unabhängig davon, ob Sie sich in scheinbar

unüberwindlichem Gelände befinden oder auf der Autobahn.

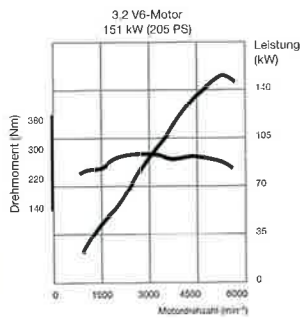
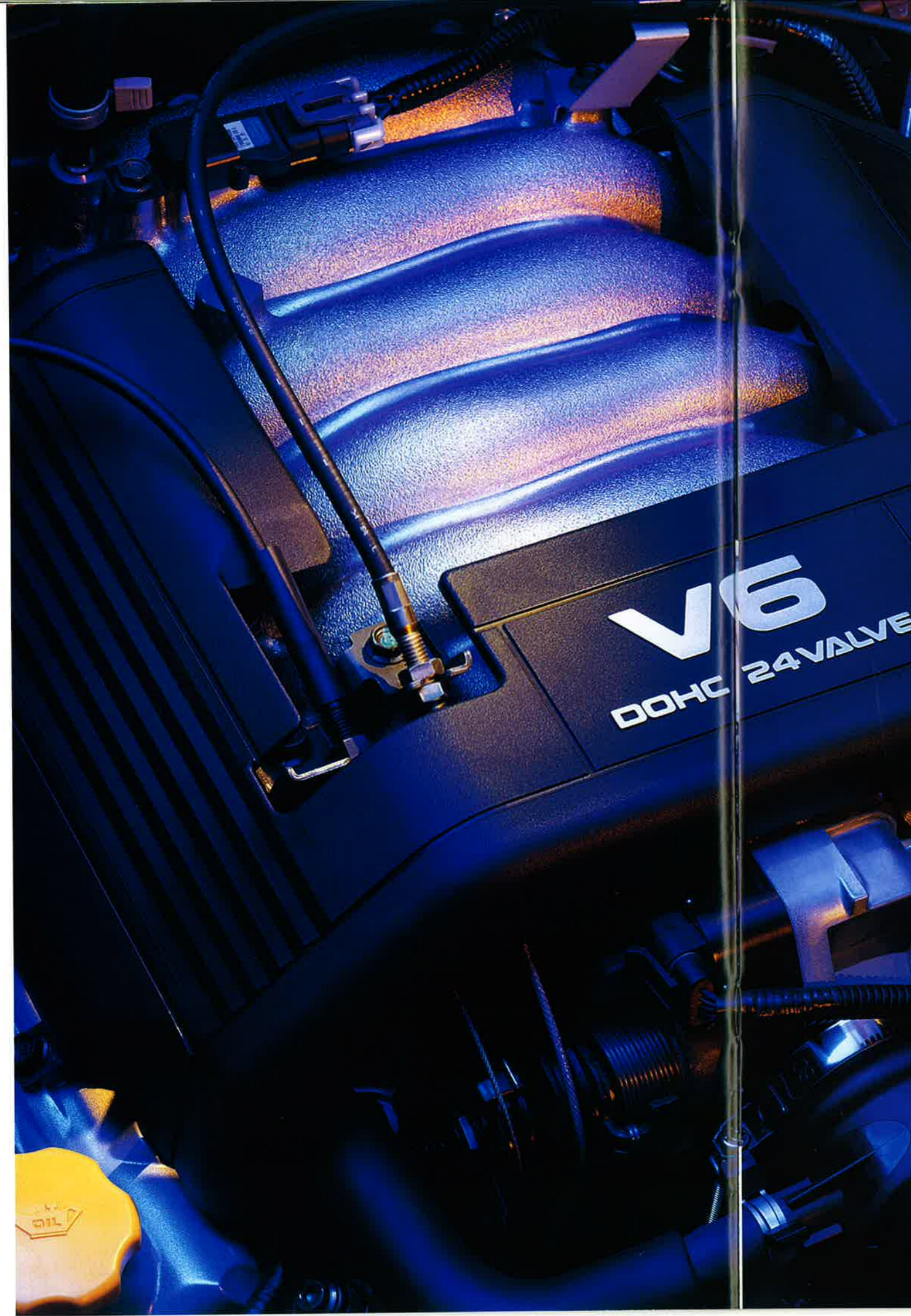

*Wahre Stärke
kommt von innen.
Im Frontera vom
3.2 Liter V6-Motor.*

Immer schön mit der Ruhe!

Vielleicht nicht ganz so spektakulär, aber sicher nicht weniger interessant,

sind die beiden anderen Motoren, die im Frontera zur Wahl stehen.

Der 2.2 Liter 16V ECOTEC® mit sequenzieller Kraftstoffeinspritzung

verfügt über zwei gegenläufige Ausgleichswellen und

damit über hervorragende Laufruhe. Starke Gefühle weckt auch

der neu entwickelte 2.2 Liter DTI 16V-Turbodiesel mit Direkteinspritzung.

Mit einem maximalen Drehmoment von 260 Nm bei 1.900 Umdrehungen

pro Minute bringt er den Frontera unwiderstehlich in Fahrt.

Und das bei sparsamem Verbrauch.

Für außergewöhnliche Laufruhe sorgen auch hier zwei

Ausgleichswellen.

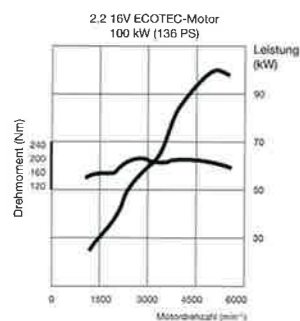
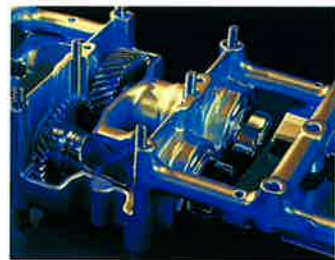

Serienmäßig im
Opel Frontera.
Der 2.2 Liter 16V
ECOTEC®-Motor mit
100 kW/136 PS.



Bei diesen Leistungs-
werten kommt Freude
auf. Der 2.2 Liter DTI
16V-Turbodiesel mit
85 kW/115 PS ent-
wickelt ein Drehmoment
von satten 260 Nm
schon bei 1.900 min'.

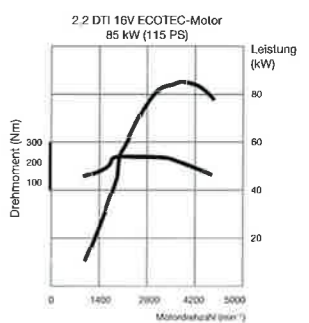

*Männer wollen
bewundert werden.
Frauen auch.*



*Individualität ab
Werk. Der 4-türige
Frontera Limited
mit exklusiver Serien-
ausstattung.*

*Freude am Auto, die
schon vor dem Ein-
steigen beginnt.
Der 2-türige Frontera
Sport RS.*

Die Basis für uneingeschränktes Fahrvergnügen und hohen Komfort.

Was den Opel Frontera heute mehr denn je auszeichnet, ist seine Vielseitigkeit.

Scheinbar mühelos kriegt er die Kurve zwischen unbedingter Offroad-Tauglichkeit und

zeitgemäßem Komfort. Denn es gibt Dinge an einem Automobil, die man eigentlich nicht

unbedingt braucht, aber dennoch nur ungern vermisst. Diese Dinge haben wir gleich

in die Serienausstattung des Frontera integriert, zum Beispiel:

- elektronisch zuschaltbares No Stop-Allradsystem
- Servolenkung
- Zentralverriegelung mit Funkfernbedienung
- Antiblockiersystem (ABS) elektronisch geregelt
- teilsperrendes Differenzial
- Leichtmetallräder 7J x 16
- Kotflügelverbreiterungen
- Nebelscheinwerfer
- Sonnendach hinten (beim 2-Türer)
- Dachreling
- Klimaanlage, FCKW-frei
- Wärmeschutzverglasung
- Lederlenkrad mit höhenstellbarer Lenksäule
- Radio CAR 400 (Cassette), wahlweise Radio CDR 500 (Compact Disc)
- elektrische Fensterheber
- elektrisch einstell- und beheizbare Außenspiegel
- SitzhöhenEinstellung für Fahrerseite
- Bordcomputer mit Check Control System und Multi Info Display (nur bei 3.2 V6)
- Geschwindigkeitsregler (nur bei 3.2 V6)

Auch Elektrische Fensterheber sowie elektrisch beheizbare und einstellbare Außenspiegel gehören zur Serienausstattung.



Musikalischer Höhepunkt. Das serienmäßige Stereo-Cassetten-Radio Philips CAR 400 mit geschwindigkeitsabhängiger Lautstärke-regelung und abnehmbarem Bedienteil. Für CD-Fans wahlweise das Stereo-CD-Radio CDR 500 von VDO oder Delco Electronics.

Langstreckenkomfort, wie ihn nur wenige Luxuslimousinen bieten. Der Geschwindigkeitsregler ist serienmäßig in der 3.2 V6-Version des Frontera Sport RS und des Frontera Limited.

Nur ein Auto, das Ihnen viel abnimmt, kann Ihnen auch viel geben: Entspannung, Fahrfreude und das gute Gefühl, überall am richtigen Platz zu sein.

Ausstattungen.

	Frontera Sport RS	Frontera Limited
Aktivgurtsystem:		
Dreipunkt-Sicherheitsgurte mit Aufrollautomatik vorn und hinten außen	●	●
Pyrotechnische Gurtstraffer vorn	●	●
Höheneinstellbare Gurtumlenkpunkte vorn	●	●
Höheneinstellbare Gurtumlenkpunkte hinten außen	-	●
Beckengurt hinten Mitte	-	●
Sitzrampen in den Vordersitzen	●	●
Airbags: Opel Full Size Airbag für Fahrer und Beifahrer		
Allradantrieb mit Geländeuntersetzung, per Knopfdruck während der Fahrt zuschaltbar (No Stop-Allradsystem)		
Antiblockiersystem (ABS) elektronisch geregelt		
Außenspiegel:		
Elektrisch einstell- und beheizbar, Gehäuse in Wagenfarbe	●	●
Beleuchtung für Innen- und Gepäckraum mit Ausschaltverzögerung		
Bordcomputer mit Check Control System und Multi Info Display		
	○ ¹⁾	○ ¹⁾
Bremsen		
Zweikreis-Bremssystem mit Bremskraftverstärker	●	●
Scheibenbremsen rundum	●	●
3. Bremsleuchte	●	●
Dachreling		
Differenzial , schlupfabhängig und teilsperrend		
Drehzahlmesser und Warnanzeige bei Kraftstoffmangel		
	●	●

¹⁾ Serie in Verbindung mit 3.2 V6-Motor



Schwierigem Gelände und rutschigem Untergrund setzt der Frontera eine starke Traktion entgegen: die 4 WD Low-Funktion für maximales Durchzugsvermögen.



Serienmäßig sicher und bequem. Zentralverriegelung mit Funkfernbedienung im Zündschlüssel.

Serienmäßig in allen Frontera-Modellen. Kopfstützen hinten, im 4-Türer auch auf dem mittleren Sitzplatz.



Ergonomisch. Mit dem serienmäßig höhenstellbaren Lederlenkrad findet jeder Fahrer seine optimale Position.



	Frontera Sport RS	Frontera Limited
Einstiegsleuchten in Türverkleidungen		
	●	●
Fensterheber elektrisch in allen Seitentüren		
	●	●
Geschwindigkeitsregler (nur mit 2.2 DTI oder 3.2 V6)		
	○ ¹⁾	○ ¹⁾
Getriebe		
	siehe „Technische Daten“ Seite 34/35	
Klimaanlage FCKW-frei		
	●	●
Kotflügelverbreiterungen		
	●	●
Laderaumabdeckung verschiebbar		
	-	●
Lederlenkrad höhenstellbar		
	●	●
Leseleuchten einstellbar, vorn		
	●	●
Motor		
	siehe „Technische Daten“ Seite 34/35	
Nebelscheinwerfer		
	●	●
Radio CAR 400 , Philips Stereo-Cassetten-Radio		
	●	●
Radio CDR 500 , Stereo-CD-Radio von VDO oder Delco Electronics		
	● ²⁾	● ²⁾
Räder und Reifen:		
4 Leichtmetallräder 7 J x 16 im 6-Speichen-Design	●	●
Reifen 245/70 R16	●	●
Reserverad Stahl	●	●
Reserveradabdeckung , fest, in Wagenfarbe		
	●	●
Rammschutzträger in allen Seitentüren		
	●	●
Schmutzfänger vorn und hinten		
	●	●
Seitenschutzleiste		
	●	●
Servolenkung		
	●	●
Sitze:		
Schalensitze vorn mit einstellbaren Kopfstützen	●	●
Sitzhöhenstellung Fahrer	●	●
Tasche am Vordersitzrücken	●	●
2 Kopfstützen hinten	●	-
3 Kopfstützen hinten	-	●
Rücksitzlehne geteilt umklappbar	●	-
Rücksitzlehne 1/3 zu 2/3 geteilt umklappbar	-	●
Sonnendach hinten, kipp- und herausnehmbar		
	●	-
Stoßfänger teilweise und Türgriffe in Wagenfarbe		
	●	●
Türeinstiegsleuchten in allen Seitentüren		
	●	●
Warnsummer für eingeschaltete Hauptscheinwerfer		
	●	●
Wärmeschutzverglasung grün getönt		
	●	●
Wegfahrsperr elektronisch (anerkannt von AZT und TÜV)		
	●	●
Wisch-/Waschanlage für Front- und Heckscheibe		
	●	●
Zentralverriegelung mit Funkfernbedienung einschließlich Hecktür und Tankdeckel		
	●	●

● = Serie ○ = Sonderausstattung - = nicht lieferbar

¹⁾ Serienmäßig in Verbindung mit 3.2 V6-Motor.

²⁾ Wahlweise ohne Mehrpreis anstelle des serienmäßigen Radios CAR 400.

Individualverkehr.

Wo die Serienausstattung aufhört, macht Ihnen eine Vielzahl von Sonderausstattungen den Weg frei

für ein ganz individuelles Frontera-Erlebnis.

Mehr Komfort, mehr Exklusivität, mehr Klang oder ein paar

zusätzliche Highlights fürs Auge? Sie gestalten

den neuen Frontera nach Ihren Prioritäten.

Weitere Inspiration und Entscheidungshilfe bieten

attraktive Ausstattungspakete, die auf die Bedürfnisse unterschiedlicher

Fahrertypen abgestimmt sind.



Der Bordcomputer mit Check Control System und Multi Info Display hält Sie mit aktuellen Daten auf dem neuesten Stand. (Serie mit 3.2 V6-Motor).



Das Cockpit als Kommunikations-Zentrum. Philips CCRT 700 mit integriertem Telefon.



Siemens Stereo-CD-Radio NCDR 1500 mit integriertem D-Netz-Telefon, Mobilitäts-Service OnStar, Navigationssystem mit monochromem Graphic Info Display. 4-fach-CD-Wechsler im Gepäckraum.



Auf Wunsch sind RS- und Limited-Modelle mit 2.2 DTI 16V- oder 3.2 V6-Motor mit einem 4-Stufen-Automatikgetriebe erhältlich.



Offen für Licht, Luft und Freiheit. Das elektrische Schiebe-/Ausstelldach für den 4-türigen Frontera.

Offroad-Paket

Unser Angebot an alle, die viel offroad gehen wollen. In einem Auto, das Kraft und Geländetauglichkeit schon von weitem signalisiert.



Zum Offroad-Paket gehören Trittbretter, ein Frontschutzbügel aus Vollkunststoff und Halogenweitstrahler.

Winter-Paket

Der zuschaltbare 4x4-Antrieb des Frontera ist nicht nur für den Einsatz im Gelände prädestiniert, sondern auch für schwierige Straßenbedingungen bei Eis und Schnee.

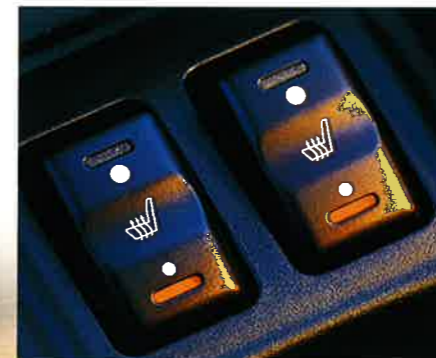

Das Winter-Paket mit Sitzheizung vorn, Scheinwerfer-Hochdruck-Reinigungsanlage und beheizten Waschdüsen für die Frontscheibe.

Alles, was dazugehört.

Ihr Opel Händler bietet Ihnen nicht nur umfassende Beratung und die Gelegenheit, den neuen Frontera hautnah zu erleben, sondern auch eine große Palette von nützlichem Zubehör. Für viele Anlässe, für praktisch jeden Zweck. Denn wie Sie Ihren Frontera einsetzen wollen, bleibt allein Ihrer Entscheidung und Fantasie überlassen. Das Zubehör vom Opel Händler wird Sie dabei in jeder denkbaren Weise unterstützen.

OPEL LINE

Ein Muss für sportliche Offroader. Das OPEL i LINE Offroad-Leichtmetallrad. Über das OPEL i LINE-Programm berät Sie gerne Ihr freundlicher Opel Händler.



Der Heckfahrradträger zum Transport von 2 Fahrrädern, schnell montierbar auf der Anhängerzugvorrichtung.



Mit dem Opel Dachträger-System sind Sie auf sportliche Aktivitäten jeder Art bestens vorbereitet. Z.B. wie hier mit dem Skiträger.



Auch schwere, sperrige Sportgeräte wie Surfboards lassen sich problemlos transportieren.



Der modulare Opel Kindersitz lässt sich auf die Körpergröße und das Gewicht des Kindes abstimmen. Von 11 bis 36 kg Körpergewicht bzw. bis zum 12. Lebensjahr.

Farben und Polster.

LACKIERUNG



Casablancaweiß



Magmarot



Nocturnoblau



Barolorot



Kryptongrün



Starsilber



Mitternachtsschwarz

BEZÜGE



Vent, Grün



Vent, Grau



Vent, Blau



Leder, Dunkelgrau¹⁾

Modell	Frontera Sport RS				Frontera Limited			
	Stoff		Leder ¹⁾		Stoff		Leder ¹⁾	
Polsterart	Vent		Leder ¹⁾		Vent		Leder ¹⁾	
Polsterbezeichnung	Vent		Leder ¹⁾		Vent		Leder ¹⁾	
Polsterfarbe	Grün	Grau	Blau	Dunkelgrau	Grün	Grau	Blau	Dunkelgrau
Lackierung								
Casablancaweiß	•	•	•	•	•	•	•	•
Brilliantlackierung ¹⁾								
Magmarot	•	•	•	•	•	•	•	•
Zweischicht-Mineraeffekt-Lackierungen ¹⁾								
Nocturnoblau	•	•	•	•	•	•	•	•
Kryptongrün	•	•	•	•	•	•	•	•
Barolorot	•	•	•	•	•	•	•	•
Mitternachtsschwarz	•	•	•	•	•	•	•	•
Zweischicht-Metallic-Lackierung ¹⁾								
Starsilber	•	•	•	•	•	•	•	•

¹⁾ Gegen Mehrpreis

Maße und Gewichte.

	2-Türer	4-Türer
Wagenabmessungen in mm		
Länge (inkl. außen liegendes Reserverad)	4268	4658
Breite inkl./exkl. Außenspiegel	2036/1814	2036/1814
Höhe (bei Leergewicht)	1755	1748
Radstand	2462	2702
Spurweite vorn/hinten	1515/1520	1515/1520
Laderaumabmessungen in mm		
Länge am Boden		
bei umgeklappten Rücksitzen	1057	1639
bis Rücksitzlehne	676	1017
Höhe maximal	947	974
Breite maximal	1267	1380
Breite am Radeinbau	1000	994
Laderauminhalt in l nach ECIE-Messmethode		
Maximal bei umgeklappter Rücksitzlehne	1137	1790
Nur Laderaum bis Oberkante Rücksitzlehne	321	518
Wendekreis in m, Wand zu Wand/Bordstein zu Bordstein		
	11,4/11,2	12,8/12,0
Gewichte und Achslasten in kg		
Leergewicht inkl. 75 kg Fahrergewicht	1770	1827
Zulässiges Gesamtgewicht	2300	2400
Zuladung	530	573
Zulässige Vorder-/Hinterachslast	1250/1350	1250/1450
Dachlast (Straßenbetrieb/Geländeeinsatz) ¹⁾	100/30	100/60
Kraftstofftank-Füllmenge in l		
	65	75
Reifen- und Rädergrößen		
Reifengröße	245/70 R16	245/70 R16
Rädergröße	7 J x 16	7 J x 16

Alle Werte beziehen sich auf EU-Basismodelle mit serienmäßiger Ausstattung. Die Verbrauchsermittlung nach Richtlinie 1999/100 EG berücksichtigt das in Übereinstimmung mit dieser Vorschrift festgelegte Fahrzeugleergewicht. **Zusätzliche Ausstattungen** können zu geringfügig höheren als den angegebenen Verbrauchs- sowie CO₂-Werten führen. Sie können außerdem das Leergewicht und in manchen Fällen auch die zulässigen Achslasten sowie das zulässige Gesamtgewicht erhöhen. Folglich können sie die Höchstgeschwindigkeit vermindern und die Beschleunigungszeit erhöhen. Die angegebenen Fahrleistungen sind erreichbar bei Leergewicht (ohne Fahrer) plus 200 kg Zuladung.

¹⁾ Unter Berücksichtigung des zulässigen Gesamtgewichts. Aus Sicherheitsgründen wird empfohlen, mit Dachlast nicht schneller als 120 km/h zu fahren.

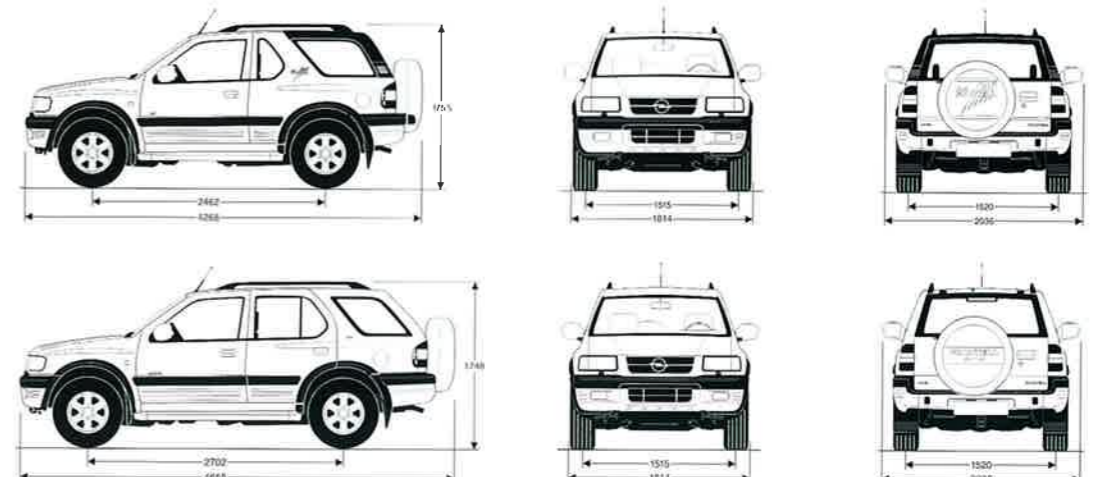

Technische Daten.

Motoren	2.2 16V ECOTEC®-Motor	3.2 V6- Motor	2.2 DTI 16V ECOTEC®-Motor Turbodiesel mit Direkteinspritzung
Kraftstoff	Super bleifrei	Super bleifrei	Diesel
Anzahl der Zylinder	4	6	4
Bohrung in mm	86,0	93,4	84,0
Hub in mm	94,6	77,0	98,0
Hubraum in cm³	2198	3165	2171
Max. Leistung in kW (PS) bei min⁻¹	100 (136) 5200	151 (205) 5400	85 (115) 3800
Max. Drehmoment in Nm bei min⁻¹	200 2500	290 3000	260 1900-2500
Verdichtungsverhältnis	10,0 : 1	9,4 : 1	18,5 : 1
Getriebe/Kupplung			
5-Gang-Synchrongetriebe	●	●	●
No Stop-Allradsystem (NSA)	●	●	●
4-Stufen-Automatikgetriebe, elektronisch geregelt	-	○ ¹⁾	○
Übersetzungsverhältnis 5-Gang-Getriebe (:1)			
1. Gang	3,767	3,767	3,767
2. Gang	2,248	2,248	2,248
3. Gang	1,404	1,404	1,404
4. Gang	1,000	1,000	1,000
5. Gang	0,809	0,809	0,809
Rückwärtsgang	3,873	3,873	3,873
Untersetzungsverhältnis Vorschaltgetriebe (High/Low) (:1)			
	1,000/2,051	1,000/2,051	1,000/2,051
Bauart der Kupplung Einscheiben-Trockenkupplung			
Durchmesser der Kupplungsscheibe in mm	240	260	240
Radaufhängung			
vorn	Einzelradaufhängung mit doppelten Dreiecks-Querlenkern, Drehstabfeder, Stabilisator, Gasdruckstoßdämpfer		
hinten	ungeteilte Fünflenkerhinterachse, progressive Schraubenfedern, Stabilisator, Gasdruckstoßdämpfer		
Bremsen Zweikreis-Bremssystem mit lastabhängiger Bremskraftregelung hinten und Bremskraftverstärker			
Betriebsbremse	Scheibenbremsen, innenbelüftet, vorn und hinten		
Feststellbremse	mechanisch auf Hinterräder mit integrierter Bremstrommel		

● = Serienausstattung ○ = Sonderausstattung - = nicht lieferbar

¹⁾ Nur für Frontera Limited

Motoren	2.2 16V ECOTEC®-Motor	3.2 V6- Motor	2.2 DTI 16V ECOTEC®-Motor Turbodiesel mit Direkteinspritzung			
Elektrische Ausrüstung						
Batteriespannung in V	12	12	12			
Batteriekapazität in Ah	60	60	75			
Drehstromlichtmaschine in A	100	90	100			
Kraftstoffverbrauch in l/100 km nach 1999/100 EG, 5-Gang/Automatik						
	2-türig	4-türig	2-türig	4-türig	2-türig	4-türig
Innerstädtisch	15,8/-	15,8/-	17,8/-	18,0/19,8	11,1/12,2	11,2/12,3
Außerstädtisch	8,9/-	8,9/-	10,2/-	10,5/11,2	7,1/7,8	7,2/7,9
Gesamt	11,4/-	11,4/-	13,0/-	13,2/14,3	8,6/9,4	8,7/9,5
CO ₂ -Emission in g/km	273/-	273/-	312	316/344	232/254	235/257
Höchstgeschwindigkeit in km/h 5-Gang/Automatik						
Frontera Sport RS	162/-		184/-		155/156	
Frontera Limited	163/-		184/187		154/157	
Beschleunigung 0-100 in s 5-Gang/Automatik						
Frontera Sport RS	13,4/-		10,3/-		13,9/15,0	
Frontera Limited	14,4/-		10,7/10,6		14,6/15,8	
Anhängelast bei 12 % Prüfsteigung in kg gebremst/ungebremst						
Frontera Sport RS	2400/750		2400/750		2400/750	
Frontera Limited	2600/750		2800/750		2800/750	
			Frontera 2-türig		Frontera 4-türig	
Böschungswinkel vorn			32°		32°	
Böschungswinkel hinten			29°		24°	
Rampenwinkel			21°		19°	
Steigfähigkeit max. in % mit Geländeuntersetzung			80,0		80,0	
Wattiefe (bei 5 km/h Geschwindigkeit) in mm			500		500	
Bodenfreiheit in mm			192		190	
seitlicher Kippwinkel (max.)			45°		46°	

Technik von A bis Z.



ABS

Elektronisch geregeltes Antiblockiersystem. Verhindert das Blockieren der Räder, das Fahrzeug bleibt auch bei Vollbremsung lenkbar. Das Dreikanal-ABS des Frontera ist mit Zwei- und Allradantrieb aktiv.

AGR

Elektronisch gesteuerte Abgasrückführung bei den Benzinmotoren des Frontera. Je nach Betriebszustand werden bis zu 15% der Abgase ein zweites Mal der Verbrennung zugeführt. Durch AGR werden Kraftstoffverbrauch und Schadstoffausstoß gesenkt.

AIR

Air Injection Reactor, ebenfalls ein Konstruktionsmerkmal des 2.2 16V ECOTEC*-Motors. Beim Kaltstart wird durch ein elektrisches Gebläse Frischluft in den Bereich der Auslassventile gefördert. Dadurch werden überschüssige Kohlenwasserstoff-Anteile verbrannt. Außerdem erhöht AIR sofort die Temperatur der Abgase, sodass der Katalysator schneller wirksam wird.

BÖSCHUNGSWINKEL

Wichtiges Kriterium für die Geländetauglichkeit eines Offroad-Fahrzeugs. Der Böschungswinkel des Frontera liegt – bedingt durch die Achskonfiguration und

die hohe Bodenfreiheit – bei 32° vorn und 24° (Frontera Sport 29°) hinten.

DIEBSTAHLOWARNANLAGE

Überwachung des Fahrzeugs über Kontakte in allen Türen, Motorhaube, Kofferraum und Radio. Aktiviert bei unberechtigtem Zugriff die elektronische Wegfahrsperrung sowie den akustischen und optischen Alarm.

DIFFERENZIAL

Der Frontera ist mit einem schlupfabhängigen und teilsperrenden Hinterachs-ausgleichsgetriebe ausgestattet, das bei Schlupf, d.h. einseitig durchdrehendem Rad, automatisch gesperrt wird. Dadurch hat der Frontera auch in schwierigem Gelände gute Traktion.

ECOTEC*-MOTOREN

Neue Generation besonders sparsamer und schadstoffarmer Opel Triebwerke. Technische Merkmale: 4-Ventil-Technik, Anpassung an die Kraftstoffqualität, elektronisch geregelte Abgasrückführung → AGR und → AIR-Frischlufteinblasung.

ELEKTRONISCHES MOTORMANAGEMENT

Alle Frontera-Motoren verfügen über ein elektronisches Motormanagement, das alle Motorfunktionen mit äußerster Präzision steuert. Hohe Leistungsausbeute, niedriger Verbrauch und optimale Abgaswerte sind nur mit dieser Technik erzielbar.

FULL SIZE AIRBAG

Die Opel Full Size Airbags haben ein besonders großes Volumen. Zusammen decken beide Airbags die Instrumententafel fast vollständig ab.

GASDRUCK-STOSSDÄMPFER

Alle Frontera sind serienmäßig mit Gasdruck-Stoßdämpfern ausgerüstet. Neben Vorteilen in der aktiven Sicherheit bieten diese vor allen Dingen einen besseren Fahrkomfort.

GELÄNDEREDUKTION

Im Geländeeinsatz zugeschaltetes Vorlegegetriebe, das zusätzlich untersetzt ist. Die Geländereduktion wird eingesetzt, wenn schwieriges Gelände besonders langsame Fahrt erfordert bzw. wenn extreme Steigungen (→ Steigfähigkeit) zu bewältigen sind.

KLIMAAANLAGE

Die Klimaanlage des Frontera ist FCKW-frei und damit umweltfreundlich. Opel Klimaanlagen sind so konstruiert, dass der Kompressor nur so viel Leistung verbraucht, wie auf Grund der Außentemperatur und der Einstellung der Anlage tatsächlich erforderlich ist. Dadurch ist der Mehrverbrauch an Kraftstoff minimal. Neben angenehmer Temperatur sorgt die Klimaanlage auch für eine schnelle Entfeuchtung und für eine wirkungsvolle Reinigung der Luft – z. B. auch von allergieauslösenden Pollen.

LADELUFTKÜHLUNG

Wirksame Maßnahme zur Leistungssteigerung, eingesetzt beim 2.2 DTI-Motor. Die gekühlte Luft hat einen höheren Sauerstoffanteil und bewirkt dadurch eine effizientere Verbrennung.

NSA – NO STOP-ALLRADSYSTEM

Elektronisch geregelte Aktivierung des Allradantriebs durch Knopfdruck. Die Zuschaltung des Vorderradantriebs kann während der Fahrt bei Geschwindigkeiten bis zu 100 km/h erfolgen.

LET

Low End Torque. Konstruktionsprinzip bei allen Opel Benzinmotoren. Hohes Drehmoment schon bei niedrigen Touren sorgt für gute Elastizität und ermöglicht zügiges Beschleunigen ohne Herunterschalten. LET-Motoren sind außerdem besonders benzinsparend.

STEIGFÄHIGKEIT

Wichtiges Kriterium für die Geländetauglichkeit eines Offroad-Fahrzeugs. Alle Frontera-Modelle bewirken – im Allradantrieb und mit Geländereduktion – eine maximale Steigfähigkeit von 80% – das bedeutet, dass auf einer Strecke von 100 Metern ein Höhenunterschied von 80 Metern bezwungen werden kann.

TECH 1 / TECH 2

Diagnosegeräte der Opel Werkstätten, mit denen wichtige Funktionen schnell und kostengünstig überprüft werden können. Wichtige beim Frontera eingesetzte elektronische Systeme – z. B. Motorsteuerung und ABS – sind eigendiagnosefähig und zeigen über Tech 1 / Tech 2 auch Fehler an, die nur einmalig aufgetreten sind.

TURBODIESEL

Der Turbolader dient in Verbindung mit der → Ladeluftkühlung zur Leistungssteigerung beim 2.2 DTI-Motor des Frontera, bewirkt eine bessere Verbrennung und trägt so auch zur Abgasreduzierung bei.

UMLUFTSCHALTUNG

Serienausstattung aller Frontera-Modelle. Damit lassen sich unerwünschte Umwelteinflüsse – z. B. Lkw-Abgase im Stau – kurzfristig ausschalten. Außerdem ermöglicht die Umluftschaltung im Winter eine schnellere Aufheizung des Innenraums.

WEGFAHRSPERRE

ELEKTRONISCH

Die serienmäßige Opel Wegfahrsperrung des Frontera schärft sich durch das Ausschalten der Zündung. Durch einen Eingriff ins Motormanagement erfüllt die Opel Wegfahrsperrung die Anforderungen der Versicherer. Die Deaktivierung erfolgt beim Einschalten der Zündung mittels des Transponderschlüssels und erfordert keinen zusätzlichen Handgriff gegenüber einem Fahrzeug ohne Wegfahrsperrung. Der Transponderschlüssel benötigt keine eigene Batterie.



Zuschaltbare Geländeuntersetzung für maximale Durchzugskraft bei extrem niedriger Geschwindigkeit.



Eine von vielen Innovationen im Frontera. Das No Stop-Allradsystem NSA. Elektronisches Umschalten auf 4x4- oder Normal-Antrieb bei Geschwindigkeiten bis 100 km/h.

Opel Qualität

in Technik und Service.

Opel erfüllt zusätzlich zu den strengen hauseigenen Qualitätsmaßstäben auch die Richtlinien der internationalen Norm ISO 9001 in Design, Entwicklung, Produktion und Service. Doch Qualität heißt bei Opel weit mehr als die Produktion und Lieferung technisch erstklassiger Fahrzeuge. Mit umfassenden Serviceleistungen rund um jeden Opel garantieren wir unseren Kundinnen und Kunden auch nach der Lieferung unseren hohen Qualitätsstandard.

Opel Mobilservice



Inland (08 00) 6 73 52 77
Ausland (+ 49 89) 76 76 49 63

OPEL MOBILSERVICE.

Die kostenlose Mobilitätsgarantie für alle Opel Neufahrzeuge im ersten Jahr. Wo immer Sie unterwegs sind, der Opel Mobilservice hilft Ihnen weiter. In über 30 europäischen Ländern – rund um die Uhr. Mit starken Leistungen wie Pannenhilfe, Abschleppdienst, Mietwagenservice, Hotelunterbringung oder der Organisation Ihrer Weiterreise per Bahn oder Flugzeug. Bei jeder Inspektion, die Sie bei Ihrem Opel Händler durchführen lassen, erhalten Sie eine neue Opel Mobilservice-Karte und somit eine Mobilitätsgarantie bis zu Ihrem nächsten Servicetermin. Der Opel Mobilservice beinhaltet außer der Mobilität im Pannenfall auch noch eine Reparaturkostenübernahme, falls das Fahrzeug nicht durch Pannenhilfe wieder fahrbereit gemacht werden konnte und abgeschleppt werden musste. Sie erhalten die Mobilservice-Karte für Fahrzeuge bis zum 7. Jahr bzw. 120 000 km nach Erstzulassung. Falls Sie mehr über den Mobilservice wissen möchten, Ihr freundlicher Opel Händler informiert Sie gern.

FINANZIERUNGSANGEBOTE.

Die Opel Bank bietet Ihnen auf Basis interessanter Finanzierungsangebote Ihre Finanzierung nach Maß. Und dieses Maß legen Sie bei Ihrem Auto ganz allein fest – nach Ihren persönlichen Anforderungen. Fragen Sie Ihren Opel Händler.

LEASINGANGEBOTE.

Z.B. über Opel Leasing können Sie Ihren Opel auch leasen. Leasing passt sich

Ihren finanziellen Bedürfnissen und Möglichkeiten an, denn nach einer Mietsonderzahlung zahlen Sie nur noch für die Nutzung eines Fahrzeugs – mit niedrigen Monatsraten während der Vertragszeit. Damit bleiben Sie finanziell flexibel. Ihr Opel Händler berät Sie gerne.

FUHRPARKMANAGEMENT.

Master Lease bietet Ihnen die komplette Fuhrparkverwaltung aus einer Hand. Mit einem Leistungspaket, das maßgeschneidert nach den Bedürfnissen Ihres Unternehmens zusammengestellt wird. Fragen Sie Ihren Opel Händler.

VERSICHERUNGSSERVICE.

Wir empfehlen Ihnen den Opel Händler-Versicherungsdienst (OVD) für alle Versicherungen rund um das Auto (Haftpflicht-, Voll- und Teilkasko-, Insassenunfall-, Rechtsschutz-, Mobilitäts- und Garantievericherungen). Für den Fall der Fälle haben Sie dann nur einen Ansprechpartner. Er regelt für Sie alles schnell und bequem. Damit Sie rund um die Uhr sorglos fahren können. Im In- und Ausland. Fragen Sie Ihren Opel Händler.

NEUWAGENGARANTIE.

1 Jahr Opel Neuwagengarantie. Diese Garantie gilt für alle Opel Neufahrzeuge für 12 Monate ab Erstzulassungsdatum bzw. ab Lieferung durch den Vertragshändler – ohne Kilometerbegrenzung.

MAJOR GUARD.

Mit dieser 2-jährigen Reparaturkosten-Versicherung verlängern Sie die Garantiezeit für Ihren Neuwagen auf insgesamt 3 Jahre. Fragen Sie Ihren Opel Händler.

OPEL RENT MIETWAGENSERVICE.

Opel rent erhält Ihre Mobilität, wenn Ihr Fahrzeug, bedingt durch einen Werkstatt-aufenthalt, einmal ausfallen sollte. Ebenso können Sie zu günstigen Mietpreisen Ihren Wunsch Opel in Ruhe testen. Fragen Sie Ihren Opel Händler.

6 JAHRE GARANTIE GEGEN DURCHROSTUNG.

Opel gibt Ihnen die sichere Langzeitgarantie gegen Durchrostung. Voraussetzung: Sie lassen Ihren Wagen gemäß Inspektionsscheckheft warten und alle nötigen Inspektionen durchführen.

3 JAHRE GARANTIE FÜR OPEL STARTERBATTERIE.

Mit der 3-Jahres-Garantie für jede neue, aber auch jede später eingebaute Original Opel Batterie gibt es auch im dicksten Winter keine Probleme mehr.

1 JAHR OPEL GEWÄHRLEISTUNG FÜR ORIGINAL OPEL TEILE UND ZUBEHÖR.

Die Opel Vertragspartner geben Ihnen für Original Opel Teile und Zubehör 1 Jahr Gewährleistung. Natürlich ohne Kilometerbegrenzung. Aus- und Einbau eingeschlossen, sofern er in einer Opel Vertragswerkstatt erfolgt.

TEILE- UND ZUBEHÖRSERVICE.

Alles, was Ihren Opel noch praktischer, komfortabler oder auch individueller macht, gibt es im Opel Shop bei Ihrem Opel Händler. Fragen Sie Ihren Opel Händler, er berät Sie gern.

EUROPAWEITER KUNDENSERVICE.

In ganz Europa stehen rund 7000 Opel Service-Betriebe bereit, um Sie individuell, fach- und termingerecht zu betreuen. Zu dem guten Service gehört auch, dass Ihnen bis ins Detail erklärt wird, was warum instand gesetzt und wie es in Rechnung gestellt wurde.

OPEL IN DEN NEUEN MEDIEN.

Der gewohnte Opel Service macht auch vor dem neuen Medienzeitalter nicht halt: Bereits seit dem 1.1.1996 präsentiert sich Opel im Internet. Die Adresse für die Opel Homepage mit viel Wissenswertem nicht nur rund um das Auto lautet: <http://www.opel.de>. Besuchen Sie Opel im Internet.



OPEL LIVE AUTOMOBILPRODUKTION

hautnah erleben.

Bei Opel Live, dem Besucher- und Kongresszentrum am

Stammsitz der Adam Opel AG in Rüsselsheim, können Sie ein

paar unvergessliche Stunden mit der ganzen Familie verbringen:

Unternehmen Sie eine Tour durch das Werk und erleben Sie

hautnah, wie ein Automobil entsteht. Auf dieser Werksführung

der besonderen Art in einem rundum verglasten Tram-Mobil

begleiten Sie fachkundige Mitarbeiter durch die wichtigsten

Bereiche der Automobilproduktion – vorbei am Rohkarosseriebau,

durch das Presswerk in die Endmontage. Unterwegs haben

Sie an verschiedenen Punkten die Möglichkeit auszusteigen,

um noch näher an das Geschehen heranzukommen.

Wechselnde Themenausstellungen, u. a. mit aktuellen

und historischen Opel Fahrzeugen sowie Prototypen runden

Ihren ca. zweistündigen Besuch bei Opel Live ab. Informationen

zu Führungen, Öffnungs- und Produktionszeiten sowie dem

Kongresszentrum erhalten Sie unter

www.opel-live.de



Opel Live GmbH
Friedrich-Lutzmann-Ring 2
65423 Rüsselsheim



Änderung der Garantiebedingungen zum 1. November 2001

Neuwagengarantie

Für alle Fahrzeuge ab Erstzulassungsdatum bzw. Endablieferungsdatum 1. November 2001 gilt eine 2-jährige Neuwagengarantie. Diese Garantie gilt für alle Opel PKW für 24 Monate ab Erstzulassungsdatum bzw. Lieferung durch den Vertragshändler, je nachdem, welches Datum früher liegt – ohne Kilometerbegrenzung.

Mobilservice

Die kostenlose Mobilitätsgarantie für alle Opel Neufahrzeuge in den ersten beiden Jahren ab Erstzulassungsdatum bzw. ab Lieferung durch den Vertragshändler, je nachdem, welches Datum früher liegt. Wo immer Sie unterwegs sind, der Opel Mobilservice hilft Ihnen weiter. In über 30 europäischen Ländern – rund um die Uhr. Mit starken Leistungen wie Pannenhilfe, Abschleppdienst, Mietwagenservice, Hotelunterbringung oder Organisation Ihrer Weiterreise per Bahn oder Flugzeug. Der Opel Mobilservice gilt bis zur Fälligkeit Ihrer Inspektion gemäß dem Service Plan und ist insgesamt bis zum Ablauf von 7 Jahren ab Erstzulassungsdatum und 120.000 km Laufleistung erneuerbar. Auch ältere Fahrzeuge können jederzeit mit einem Inspektionsservice in das Opel Mobilservice Programm einsteigen. Falls Sie mehr über den Opel Mobilservice wissen möchten, Ihr Opel Händler informiert Sie gern.

Exclusive-Garantie (formals Major Guard)

Mit dieser Reparaturkosten-Versicherung können Sie die Garantie für Ihren Neuwagen auf bis zu 5 Jahre verlängern. Bitte fragen Sie Ihren Opel Händler.

Adam Opel AG, Rüsselsheim, November 2001
Bestell-Nummer 01/12080/0101

OPEL 